

Pour recevoir régulièrement le bulletin d'informations dans votre boîte mail, vous pouvez vous inscrire en mairie.
Le prochain bulletin paraîtra le vendredi 15 décembre, merci d'envoyer vos articles avant le mardi 12 décembre.



Mairie : 02.98.83.40.69.
Site : www.mairie-goulven.fr
Courriel : mairie-goulven@orange.fr
Facebook : Commune Goulven

Horaires d'ouverture : de 9h à 12h (lundi, mardi, jeudi, vendredi, samedi). Fermée le mercredi.

En cas d'urgence, vous pouvez téléphoner au 06.75.12.17.91.
Le contenu des annonces diffusées dans le bulletin, n'engage que leurs rédacteurs.

⌘ **Ramassages des ordures. Bacs jaunes** : merc. 6 déc. **Bacs gris** : jeu. 14 déc. *Pensez à sortir vos bacs la veille au soir.*

⌘ **Recensement militaire.** Vous venez de fêter votre 16^{ème} anniversaire ? Venez vous faire recenser en mairie. Apportez le livret de famille de vos parents et votre carte d'identité.

⌘ **Calamités agricoles : Tempête Ciaran.** Par arrêté ministériel du 29/11/2023, les pertes de fond suivantes sont retenues dans le cadre du dispositif des calamités agricoles, sur l'ensemble des communes du Finistère : le redressement et le remplacement des arbres fruitiers ; le matériel technique professionnel non assurable tels que les tunnels de maraichage d'une hauteur inférieure à 80 cm (dit tunnel nantais), les films anti-insectes, les systèmes d'irrigation non abrités sous un bâtiment... ; les stocks, le cheptel et les ruches non abrités sous un bâtiment. Pour être indemnisés, les dommages, doivent atteindre une valeur absolue minimale fixée à 1 000 € calculé après déduction des frais de production non engagés. **Les demandes d'indemnisations doivent être déposées par les exploitants agricoles concernés dans un délai réglementaire de 30 jours après affichage en Mairie. A des fins d'organisation, la date limite de dépôt des dossiers est fixée au 31 décembre 2023.** Le modèle de formulaire ainsi que tous les documents utiles pour réaliser les demandes sont disponibles sur le site Internet des services de l'État dans le Finistère : <https://www.finistere.gouv.fr/Actualites/Tempete-Ciaran/Tempete-CIARAN-Dispositifs-de-soutien-au-titre-des-calamites-agricoles>

⌘ **Urbanisme.** Déclaration de travaux déposée par M. Allain, 492 Kersehen, rénovation du garage existant.



⌘ **Concert de Noël.** Trio Pêr Vari Kervarec, à l'église de Goulven, samedi 16 décembre à 17h. Tarif : 10 €, gratuit moins de 16 ans (Billetterie sur Helloasso).

Org. Goulven Découverte Sentiers et Patrimoines.



Vie associative



➤ Amicale cycliste Goulven Tréfléz Plouider

	Groupe A et A'	Groupe B
Dim. 3/12	Circuit n°165, départ à 9h	Circuit n°73, départ à 9h
Dim. 10/12	Circuit n°124, départ à 9h	Circuit n°72, départ à 9h



➤ **Décoration du sapin de Noël Place de la mairie.** Samedi 16 décembre, à partir de 18h30, les Goulvinois et les enfants sont invités à déposer une décoration pour accrocher dans le sapin de Noël Place de la mairie. A l'issue, un vin chaud et des friandises seront proposés à la salle communale derrière la mairie.

➤ **Amateurs de belotte et jeux de société.** Venez nous rejoindre chez Marie-Jo (Café de la Baie) chaque 2^{ème} et 4^{ème} vendredi du mois à partir de 16h. Prochain rendez-vous : le 8 novembre.



Samedi 2 décembre : messe à 18h à Lesneven. **Dimanche 3 décembre** : messe à 10h30 à Brignogan. Brignogan : messe le mardi à 9h15 à la chapelle Pol.

Mercredi 6 décembre à 20h15 au cinéma Even à Lesneven. Film « Sacerdose » suivi d'un débat avec le père Jean Nielly.

Contact : 12 boulevard des Frères, BP 75, 29260 LESNEVEN ; Tél. : 02.98.21.11.77. – contact@clcl.bzh
Horaires : du lundi au jeudi : 8h-12h et 13h30-17h. Le vendredi : 8h-12h et 13h30-16h30

• À LA UNE : « Vendredi de la thermographie » : Votre maison est-elle bien isolée ?



Votre maison est-elle bien isolée ? La CLCL a la réponse ! Lors de ce premier vendredi de la thermographie, vous pourrez consulter le cliché thermique de votre logement et évaluer le niveau de chaleur qui s'échappe de votre toiture. Deux conseillers Tinergie, le service public local de la rénovation énergétique de la CLCL, seront là pour vous expliquer les résultats.

Informations pratiques

Animé par deux conseillers Tinergie. Rendez-vous individuel à prendre au 02 98 33 20

09. Durée : 25 minutes. Gratuit et ouvert aux habitants du territoire de la CLCL.

• ENFANCE : Ciné Noël : dernière permanence pour inscrire vos enfants

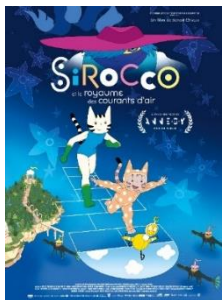

Le service enfance-jeunesse de la Communauté Lesneven Côte des Légendes (CLCL) relance le Ciné Noël. Le rendez-vous est donné à tous les enfants de 6 à 12 ans du territoire, le mercredi 20 décembre 2023 au cinéma Even de Lesneven, pour assister à la diffusion de « Sirocco et le royaume des courants d'air » de Benoît Chieux. Deux séances sont proposées en fonction de votre commune de résidence : une à 10 h 00 et une autre à 14 h 00.

Dernière permanence d'inscription ce vendredi 1^{er} décembre de 13 h 30 à 16 h 00 à l'Hôtel communautaire. L'inscription comprend la place de cinéma et le transport au départ de chaque mairie du territoire jusqu'au Cinéma Even à Lesneven.

Informations pratiques

Durée : 1h20. Tarif unique : 2,50 € par enfant (séance de cinéma et transport compris). Réservé aux enfants de 6 à 12 ans du territoire de la CLCL (14 communes). Contact : 06 21 59 43 70 ; coordinationej@clcl.bzh

• CONSEIL ÉCOLOGIQUE DE LA SEMAINE : Bien se chauffer au bois pour moins polluer

Le rendement d'une cheminée ouverte est en moyenne de 15 % : quand vous mettez une bûche, 85 % de l'énergie qu'elle fournit est perdue. La combustion du bois y est peu efficace, et génère des émissions importantes de polluants qui contribuent à dégrader la pollution de l'air extérieur. Les poêles et inserts modernes sont beaucoup plus performants : bien utilisés, ils émettent jusqu'à **10 fois moins de particules fines** et consomment **5 fois moins de bois** qu'un vieil appareil !

Pour choisir votre appareil, fiez-vous au **label « Flamme Verte »**. Toutes les informations sur flammeverte.org

• HABITAT : Atelier copro #4 : « Immatriculer sa copropriété »

Les copropriétés ont l'obligation d'être immatriculées au Registre National des copropriétés depuis le 31 décembre 2018. Tenu par l'Agence Nationale de l'Habitat, ce registre a pour but de recenser toutes les copropriétés en France et de mieux connaître leur état. Qui est concerné par l'immatriculation d'une copropriété ? Comment procéder à cette immatriculation ? Quelles sont les conséquences pour une copropriété non immatriculée ? Trouvez les réponses à ces questions en participant à l'atelier thématique du **mercredi 6 décembre 2023 à 17 h 00 à l'Hôtel communautaire**. L'ADIL pourra accompagner les copropriétaires qui le souhaitent et dont l'immeuble n'est pas immatriculé, dans les différentes étapes nécessaires à l'enregistrement de leur copropriété.

Informations pratiques

Mercredi 6 décembre 2023 de 17 h 00 à 19 h 00 à l'Hôtel communautaire (12, boulevard des Frères Lumière à Lesneven). Atelier gratuit et animé par l'ADIL du Finistère. Inscription au 06 01 22 43 98 ou sur <https://urlz.fr/ni8O>

• DÉCHETS : Bac jaune : adaptez sa capacité à la taille de votre foyer

Sur le territoire de la CLCL, 78 kg d'emballages sont triés par habitant et par an en moyenne. Inutile de dire que le volume d'emballages et de papier produit par une famille peut être très importante. Sachez qu'il est possible d'échanger votre bac de

240 L par un de 360 L pour vous permettre de stocker les emballages et les papiers pendant 15 jours, soit entre 2 tournées de collecte. Cela vous évitera de vous déplacer aux points d'apports volontaires et vous ne paierez pas plus cher !

Vous souhaitez en faire la demande ? Contactez le service déchets de la CLCL au 02 98 21 87 88 ou à dechets@clcl.bzh



Informations diverses

Téléthon

★ **Le Téléthon** est organisé cette année à Guissény les samedi 9 décembre et dimanche 10 décembre. Venez nombreux.

Programme sur le site internet de Guissény ou disponible dans votre mairie : jambon à l'os, jeux en bois, balade en tracteurs et calèche, stands d'artisanat, vente de livres, fest-noz, marche et course à pied, rougail saucisses, concert chorales, ... **Nous sollicitons les crêpières pour nous aider le samedi / merci de vous inscrire en mairie de Guissény au 02 98 25 61 07 en donnant vos créneaux de disponibilité).**

★ **Marché de Noël.** Proposé par Ar Vro Ukren, Les Amis du livre, Les petites mains des légendes. Samedi 9 décembre, de 14h à 18h, à l'Espace Rencontres de Plouider.

★ **Kig Ha Farz.** Fait maison, samedi 3 décembre, sur place (13 €) et à emporter (12€) sans réservation. Espace Roger Calvez à Plouider.

★ **Kig Ha Farz.** Organisation Comité de Jumelage Ploudaniel-Fréland. Dimanche 3 décembre, Espace Brocéliande, à partir de 12h (11h30 à emporter). Kig ha Farz - jarret : 14 € (à emporter : 13 €) - Rôti - pommes de terre au four : 6 €. Réservations : 06.02.24.51.09 ou 06.15.59.76.19 (Possibilité de paiement par carte).

★ **Conférence club Multimédia Plouider.** Le club multimédia organise une conférence « comment chercher (et trouver) une information sur google et les moteurs de recherche », jeudi 7 décembre à 20h à l'Espace Rencontres de Plouider. Nous utilisons tous google pour chercher ou vérifier une information, comment trouver la bonne information, et l'information juste ? Pour s'inscrire : <https://clubmultimedia-plouider.fr/contact/sinscrire-a-la-conference/>

★ **Recyclerie Legend'R Lesneven.** Ce samedi 2 décembre, le rayon VÉLOS à l'approche de Noël, vous propose un grand choix de bicyclettes pour les petits et les grands. Le rayon vaisselle propose également 50 % de réduction sur toutes les assiettes (sauf arcopal et services de table complets). Venez nombreux ! Merci de bien vouloir prendre en compte que la recyclerie (magasin et dépôt) sera fermée à partir du samedi 16 décembre au soir, réouverture le samedi 6 janvier 2024 aux horaires habituels. Toute l'équipe de la Recyclerie vous souhaite de très bonnes fêtes de fin d'année. A très bientôt.

★ **Accompagnement scolaire.** Pour votre enfant scolarisé en primaire ou collège, je vous propose un accompagnement et une aide personnalisés à la réalisation de ses devoirs ainsi que, selon ses besoins, des cours de français, maths et anglais (*solide expérience professionnelle auprès des adolescents et des enfants, déplacement à votre domicile*). **Contact** : 06 67 83 55 59

★ **Spectacle « Alerte Isolement ».** Mardi 12 décembre à 14h à l'Arvorik de Lesneven, le collectif SVP (Séniors, Vieillessement, Participation) du Centre Socioculturel Intercommunal propose un spectacle interactif avec la compagnie CASUS Délire sur le thème de l'isolement des séniors. C'est un spectacle humoristique, ouvert à tous et gratuit.

★ **Korrida de Lesneven.** Inscriptions sur klikego. Parcours de 7,5 km en centre-ville. 3 boucles, départ devant la mairie. Nouveauté cette année : concours du meilleur déguisement

★ **ASP – Respecte du Léon : familles endeuillées.** Le GEFE, Groupe d'Entraide des Familles Endeuillées, est proposé par les accompagnants bénévoles de l'ASP - Respecte du Léon afin de répondre aux besoins des personnes concernées de cheminer dans le processus de deuil. Avec le groupe en support, vous serez accueilli, respecté et écouté dans la confidentialité. La prochaine rencontre aura lieu à Lesneven le jeudi 7 décembre. Inscription à l'ASP-Respecte du Léon au : 06.04.09.57.99

★ **Ti ar Vro. Gwerzh levrioù yaouankiz / Vente de livres jeunesse en breton.** Mettez du breton sous le sapin ! Offrez livres et CD à vos enfants & petits-enfants pour faire vivre le breton à la maison... Découvrez les éditions de Bannoù-heol, Sav-Heol, Keit Vimp Bev, Strollad Ar Vro Bagan, Jakez ar Borgn, Brennig Productions (Jean Luc Roudaut)... Animations (lectures, illustrations...) tout au long de la journée. Samedi 2 décembre de 10h à 17h dans le Hall de l'Armorica à Plouguerneau. Gratuit.

BB Natur : atelier de découverte de la nature et du breton pour les tout-petits et leurs parents ou grand-parents. Thème : confection d'une carte de Noël. Rendez-vous au parc de Kerlaouen à Lesneven le samedi 16 décembre de 10h à 11h. 2 € par enfant - sur inscription au 07 44 58 08 28 ou buhezin.tiarvroleon@gmail.com

Labour dorn : atelier enfant-parent(ou grand-parent) en breton pour confectionner une carte de Noël en utilisant la technique du cyanotype avec Danielle Prigent de Piokañ atelier. Salle Yves Nicolas à Lannilis le samedi 16 décembre de 14h à 16h30. 8€ par enfant (5€ si famille adhérente) - sur inscription au 07 44 58 08 28

ou buhezin.tiarvroleon@gmail.com <https://www.helloasso.com/associations/ti-ar-vro-leon/evenements/labour-dorn-carte-de-noel-en-cyanotype-16-12-23-a-lannilis>

★ **Keltik association** propose un atelier de conversation en américain. Mercredi, de 18h30 à 19h50, salle G. Joffrin à Brignogan. Tél. 06 98 75 05 55, courriel : keltikasso@yahoo.com

★ **Maison France services.** Atelier « Je prépare ma retraite » animé par la CARSAT BRETAGNE : le mercredi 6 décembre de 9h30 à 11h30 à la salle communautaire de Lesneven. Vous avez plus de 55 ans, vous êtes (ou vous avez été) affiliés au régime général et vous souhaitez vous renseigner sur les démarches à effectuer pour votre départ à la retraite. Les places étant limitées, merci de vous inscrire au 02 98 21 13 14. **Maison de l'Emploi/France services - 12 Boulevard des Frères Lumière à Lesneven. Horaires : 8h30-12h00 / 13h30-17h30 (16h30 le vendredi)** - 02.98.21.13.14. Email : accueil@maison-emploi-lesneven.fr *Retrouvez-nous sur notre nouvelle page Facebook : Maison de l'Emploi / Maison de services au public Lesneven*

★ **La Parenthèse.** L'Accueil de jour (La Parenthèse) ouvert du lundi au vendredi est destinée aux personnes de plus de 60 ans chez lesquelles un diagnostic d'Alzheimer, ou de troubles apparentés, a été posé. La structure accueille, à la journée, des personnes vivant à leur domicile et habitant dans un périmètre de 15 kms autour de Lesneven, pour la réalisation d'activités. Les transports sont réalisés par l'établissement. Les demandes de renseignements et les pré-inscriptions se font auprès du bureau des entrées du Centre Hospitalier de Lesneven au 02.98.21.29.00

★ **Restaurant « Les Rigadelles ».** Tél. 02 29 61 69 34.

★ **Kouign Amann Berrou.** Fabricant de pâtisseries bretonnes (Kouign Amann, gâteau breton, far breton, ...). Ouvert : 9h-12h et 14h-18h30, du lundi au samedi.

★ **A CÔTÉ.** Café-tabac-alimentation, multiservice (WiFi, papier, e-liquide, Télégramme, timbres, CashBack, Butagaz, cars Bihan, photocopies, plastification documents). Lundi, mardi, jeudi, vendredi : de 8h30 à 13h et de 16h à 20h30. Samedi, dimanche, fériés : de 9h30 à 13h et de 17h à 21h30. Fermé le mercredi. Tel. : 02.98.83.49.11.

★ **Vente à la ferme de la Baie de Goulven.** Vente à la ferme de nos produits et ceux de nos voisins producteurs du lundi au vend de 10 h à 12 h et 16 h à 19 h et le sam de 10h à 12h. Courriel : ferme.baie.goulven@gmail.com

★ **Les Gîtes de la Baie de Goulven** vous accueillent pour courts séjours, semaine, quinzaine. 4 Gîtes 2 à 4 personnes, pouvant accueillir 12

personnes en totalité. Tél. 06 66 89 56 56. Courriel : gites.baie.goulven@gmail.com

★ **Le Gouil Couverture (Goulven)**. Entretien et réparation de toiture. Tél. : 06.03.56.30.95. legouilcouverture29@hotmail.com

★ **Entreprise GCE (Goulven)**. Electricité, plomberie, chauffage – neuf et rénovation, dépannage et entretien des chaudières fioul, gaz et pompe à chaleur. ☎ 06.86.52.09.66. Mail : gce29@outlook.fr

★ **Atelier Barr Avel, Ker-izel, Christian Uguen**. Pose de fenêtres, placo, lambris, isolation, parquet, terrasse et extension bois. Réparation navale et hivernage. Tél. : 06.23.11.41.94. Mail : atelier-barravel@orange.fr

★ « **Tartes et délices** ». Pâtisserie artisanale (tartes, entremets, biscuits...) Sur commande : 07.87.76.41.20



Cinéma



➤ **Cinéma Even Lesneven, 18, rue Alsace-Lorraine 29260 Lesneven.** ☎ 02.98.21.17.27 <http://even.cine.allocine.fr>

« **Comme par magie** » ven. 1 à 20h15, ma. 5 à 14h15 ; « **Hunger Games : la balade du serpent et de l'oiseau chanteur** » sam. 2 à 20h15, dim. 3 à 15h45 ; « **La colline aux cailloux** » sam. 2 à 10h45 ; « **Sound of freedom** » dim. 3 à 10h45, lun. 4 à 20h15 ; « **La pression de Dodin Bouffant** » dim. 3 à 20h15 ; « **Coup de cœur surprise** » mar. 5 à 20h15 ; « **Sacerdoce** » mer. 6 à 20h15 ; « **Rien à perdre** » jeu. 7 à 20h15, dim. 10 à 15h45 ; « **Napoléon** » ven. 8 à 20h15, dim. 10 à 20h15, lun. 11 à 20h15 ; « **Merlin l'enchanteur** » sam. 9 à 14h15 ; « **Five nights at Freddy's** » sam. 9 à 20h15 ; « **Les Inséparables** » dim. 10 à 10h45 ; « **Wish – Asha et la bonne étoile** » mer. 13 à 14h15, ven. 15 à 20h15, dim. 17 à 13h45 ; « **L'Arche de Noé** » jeu. 14 à 20h15, dim. 17 à 17h15 ; « **Little Girl Blue** » dim. 17 à 20h15 ; « **La Tresse** » sam. 16 à 20h15, lun. 18 à 20h15, mar. 19 à 20h15.



Memento

Pharmacie de garde : ☎ 32 37 (serveur vocal)



Médecin de garde : pour les urgences, du samedi soir au lundi matin 8h et jours fériés, composez le 15.

Chirurgien-dentiste : 02.98.90.55.77.

Service de soins infirmiers à domicile « Les Amitiés d'Armor » aides-soignants à domicile 7j/7. Goulven ☎ 02.98.84.61.44

ADMR Lesneven-Océane : ☎ 02.98.25.49.33 ou labaie@29.admr.org

ADS services d'aide et de soins à domicile, équipe mobile spécialisée « Alzheimer », portage de repas, télé-assistance. Permanences de 9h à 12h et de 14h à 17h du lundi au vendredi. Contact : 02.98.21.12.40, 70 rue Anita Conti 29260 LESNEVEN. www.ads.llp.fr

AD Seniors : accompagnement, aide et assistance à domicile aux personnes âgées dans les actes du quotidien. AD Nord Finistère, 32 av. F. le Corre, 29260 Lesneven, ☎ 02.98.43.19.22. www.adseiors-brest.com

Cabinet infirmier de la butte (SCP Simon-Le Guen-Calvez-Colin Barrand) 4, place Saint Didier, Tél. : 02.98.25.40.06. Soins assurés 7j/7, 24h/24. Permanences au cabinet tous les jours 13h30-14h sauf dimanches et fériés.

Cabinet Infirmier 6 avenue Général de Gaulle, Brignogan ☎ 02.98.83.55.25. **Cabinet infirmier Plounéour-Trez, au Bourg.** Soins infirmiers à domicile 24h/24, permanences au cabinet du lundi au vendredi de 8h à 8h30 sans rendez-vous. ☎ 02.98.83.55.44.

Secours en mer : Cross Corsen ☎ 02.98.89.31.31 – du littoral au 196, en mer VHF canal 16.

Service Eau et Assainissement de la Communauté de Lesneven Côte des Légendes : du lundi au vendredi de 9h à 12h, et de 13h30 à 16h30 (fermé le jeudi matin). ☎ 02 98 83 02 80, eau@clcl.bzh

Dépannage électricité : ☎ 0810.333.029.

Puéricultrice de la PMI : sur rdv le mardi matin et sans rdv le jeudi matin au CDAS de Lesneven, 6 bd des frères Lumière ☎ 02.98.83.23.66.

Conciliateur de justice : prise de rendez-vous à la Communauté de Communes ☎ 02 98 21 11 77

Correspondants Ouest-France : Thierry MAHEAS ☎ 06.74.30.46.19.

thierry.maheas@wanadoo.fr Télégramme : Guylène CARADEC

☎ 06.70.85.62.60. guyloucaradec@yahoo.fr

Conseillers départementaux : Pascal Goulaouic, Mairie de Plounéour-Trez, ☎ 02.98.83.41.03, pascal.goulaouic@finistere.fr et Mme Lédie LE HIR, mairie de Plouguerneau, ☎ 02.98.04.59.54, ledie.lehir@finistere.fr

ADAPEI Section territoriale de Lesneven (association départementale des parents et amis de personnes handicapées mentales), ☎ 02.98.25.64.21 ou 08.77.66.50.58.

Maison des personnes handicapées : 1 C, rue Félix Le Dantec, 29018 Quimper Cedex ☎ 02.98.90.50.50 (ex-COTOREP)

Permanence de Mme Melchior, députée 54 Quai de Léon à Landerneau, tel. : 02.29.63.92.41. du lundi au vendredi de 9h/ 12h et 13h30 à 17h.

CONCERT de NOËL

TRIO PÊR VARI KERVAREC

Pêr Vari Kervarec - Brieuc Colleter - Tony Dudognon
chant - bombardes - whistles - cornemuse - biniou - orgue

GOULVEN

samedi
16 décembre
17h

10 €
gratuit moins de 10 ans

billetterie
helloasso

organisation:
Goulven Découverte, Sentiers & Patrimoines