



# VIVRE A GOULVEN



BEVAÑ E GOULC'HEN

BULLETIN D'INFORMATIONS ~ KELEIER

Bulletin du 07 Novembre 2014

Le bulletin est disponible sur le site de la commune [www.mairie-goulven.fr](http://www.mairie-goulven.fr) et sur celui de la Communauté de Communes : <http://www.pays-lesneven.fr>  
Pour recevoir régulièrement le bulletin d'information dans votre boîte mail, vous pouvez vous inscrire en **mairie**.  
Le prochain bulletin paraîtra le **21 novembre**, merci d'envoyer vos articles **avant le 19 novembre**.



**Mairie** : ☎ 02.98.83.40.69. – Fax : 02.98.83.56.29. – Courriel : [mairie.goulven@wanadoo.fr](mailto:mairie.goulven@wanadoo.fr)  
Horaires d'ouverture : lundi, mardi, jeudi, vendredi, samedi : **9h – 12h**. La mairie est fermée le mercredi.  
**Attention la mairie sera fermée le mardi 9 décembre pour cause de formation, mais ouverte l'après-midi.**  
**Permanence du maire et ses adjoints le samedi matin ou en semaine sur rendez-vous.**  
*En cas d'urgence, vous pouvez téléphoner au 06.75.12.17.91.*

↳ **Inscriptions sur la liste électorale** : les nouveaux habitants sont invités à se faire inscrire sur la liste électorale avant le 31 décembre 2014. Apporter une pièce d'identité et un justificatif de domicile.



↳ **Recensement militaire** : les jeunes sont invités à se faire recenser en mairie dans le trimestre de leur 16<sup>ème</sup> anniversaire. Apporter le livret de famille des parents.

↳ **La commune met à disposition des agriculteurs, des panneaux de signalisation** pour sécuriser la route en cas de dépôt de terre et de boue sur les chaussées.



↳ Nous sommes très nombreux à subir de gros dysfonctionnements dans la téléphonie et dans l'internet, n'hésitez à nous faire part des problèmes que vous avez eu et que vous avez encore, afin que nous puissions entreprendre les actions appropriées.



↳ Le technicien dératiseur passera sur la commune **le lundi 24 novembre**. Inscriptions en mairie.

↳ **Les Pompiers passeront proposer** le calendrier 2014 à compter du 2 novembre et jusqu'au 20 décembre 2014. Merci de leur réserver un accueil chaleureux.



## Vie associative

↳ **Amicale cycliste Goulven Tréfléz Plouider** :



	Longue Distance	Moyenne distance	Vélo loisir
Dimanche 09 novembre	Départ 9h, 70 km, circuit n°56	Départ 9h, 56 km, circuit n°32	Départ 9h, 49 km, circuit n°17
Mardi 11 novembre	Départ 9h, 60 km, circuit n°34	Départ 9h, 60 km, circuit n°2 042	Départ 9h, 47 km, circuit n°20
Dimanche 16 novembre	Départ 9h, 54 km, circuit n°55	Départ 9h, 57 km, circuit n°28	Départ 9h, 49 km, circuit n°14

↳ **Goulven découverte Sentiers et Patrimoine : assemblée générale de l'association**, le samedi 15 novembre à 18h30 à la salle communale.



## Vie paroissiale

↳ **Ensemble paroissial de la Côte des Légendes**

- **Samedi 8 novembre, à 18h** : messe à Kerlouan. **Dimanche 9, à 10h30** : messe à **Goulven**.
- **Temps de catéchèse** : dimanche 9 novembre, de 9h à 12h, à la salle paroissiale de Plounéour pour les enfants de Brignogan, Goulven et Plounéour.
- **Dimanche 9 novembre, de 15h30 à 17h30** au centre missionnaire de St Jacques de Guiclan : Conférence et témoignage sur le thème « Tibhirine » avec Hubert et Anne Ploquin.



- **Jeudi 13 novembre, à 16h30** : réunion de préparation de la messe d'ensemble du 23.11 et de la célébration de Noël à la salle paroissiale de Plounéour.
- **Vendredi 14 novembre, à 9h30** : réunion de tous les conseils économiques de notre ensemble à la salle paroissiale de Plounéour.
- **Vendredi 14 novembre** : « Participer à une "Fraternité" dans votre paroisse ». Vous êtes invités à un temps d'information et de présentation à 15h à la maison paroissiale de Guissény ou à 20h à la salle paroissiale de Plounéour.
- **Samedi 15 novembre, à 18h** messe à St Frégant. et **dimanche 16, à 10h30** messe à Plounéour. **Dimanche 16** : Journée nationale du « Secours Catholique. »
- **Brignogan** : Messes en semaine à la sacristie. (salle en haut de l'église à droite) : **jeudi à 9h** (messe pour les défunts de nos familles), **mardi** et **vendredi à 18h**.
- **Plounéour** : Permanences d'accueil au presbytère du lundi au samedi de 10h à 11h30.



## Communauté de communes

Contact : 12, boulevard des Frères lumières – BP 75 – 29260 LESNEVEN - ☎ 02.98.21.11.77  
 Courriel : [contact@cc-pays-de-lesneven.fr](mailto:contact@cc-pays-de-lesneven.fr) Site : [www.pays-lesneven.fr](http://www.pays-lesneven.fr)



✿ **Ateliers relais de la zone d'activités économiques de Mescoden.** Vous souhaitez créer votre activité artisanale ou vous avez créé votre entreprise récemment et cependant, vous ne pouvez financer à la fois la construction ou l'acquisition de locaux, l'achat de matériel, le recrutement de personnel... Les ateliers-relais vous sont destinés. En vous proposant de louer des ateliers relais pendant une durée de 2 ou 3 ans à des tarifs accessibles, la communauté de communes vous donne le coup de pouce nécessaire à votre installation. Au sein de la ZAE de Mescoden à Ploudaniel, 6 ateliers relais neufs, d'une surface de 150 à 250 m<sup>2</sup>, comprenant chacun un bureau et un bloc sanitaires-vestiaires, seront disponibles à la location à compter d'octobre prochain. Renseignements au 02.98.21.02.69.

✿ **ADIL 29. Information sur le logement : Renseignements au 02.98.83.41.03.** Vous pouvez toujours consulter gratuitement les juristes de l'ADIL pour toute question relative au logement : ADIL 29 - 14, Bd Gambetta à Brest - Tél. 02.98.46.37.38. - [www.adil29.org](http://www.adil29.org)  
 Permanences: Lesneven : chaque 2<sup>ème</sup> mercredi du mois, de 9h à 12h à la communauté de communes 02.98.21.02.22. (12 nov.)  
 Plounéour-Trez : chaque 4<sup>ème</sup> mercredi du mois, de 9h à 12h, en mairie. (26 nov.)

✿ **Les restos du cœur de Lesneven : La campagne 2014-2015 débute le 26 novembre.** Les inscriptions se feront le mercredi 12, le vendredi 14, le lundi 17 et le mercredi 19 novembre de 14h à 17h. Les personnes désirant bénéficier de cette aide devront se munir des justificatifs (documents originaux) de leurs charges et ressources.



**Socioculturel Intercommunal 2 rue des Déportés 29260 LESNEVEN tél : 02.98.83.04.91-csc.lesneven@wanadoo.fr**  
[www.http://centresocioculturelintercommunalpaysdelesneven.org/](http://centresocioculturelintercommunalpaysdelesneven.org/)

✿ **Permanences de la CLCV** : en raison du samedi férié du 1<sup>er</sup> novembre, les dates des permanences sont modifiées. **Elles auront lieu les samedis 8 et 22 novembre de 10 h 30 à 12h.**

✿ **Maison de l'emploi** : vous souhaitez des **conseils pratiques sur l'entretien d'embauche** ? Venez participer à un temps d'échange avec un professionnel, mardi 18 novembre de 9h30 à 11h30. **Atelier techniques de recherche d'emploi**, jeudi 13 novembre, de 13h30 à 16h30. *Etre inscrit comme demandeur d'emploi.* **Renseignements et inscription à la Maison de l'Emploi – 02.98.21.13.14**



## Animations diverses

✿ **« Y'a un os dans le pâté ».** C'est le titre de la pièce de théâtre sur la vie des agriculteurs aujourd'hui et les difficultés qu'ils rencontrent au quotidien. Ce spectacle, convivial et humoristique, est un moyen de faire connaître au public ce métier trop souvent méconnu. Conçu à partir de témoignages recueillis auprès d'agriculteurs, il a pour vocation de provoquer des débats, des réflexions et de sensibiliser le public. **Le vendredi 21 novembre à 20h30 à l'espace Sklerijenn, à Plouneventer.**

✿ **Concert à l'Arvorik** de Lesneven, de **Patrick Richard et Steve Gernez ce vendredi 7 novembre, à 20h30.** Entrée libre. Renseignements : 06.62.55.34.01.

✿ **Action Catholique des Enfants** : la prochaine rencontre des clubs Perlin (6-8 ans), Friponnet (8-11) et Triolo (11-14 ans) de l'ACE aura lieu le samedi 8 novembre, de 14h30 à 16h30, dans les salles paroissiales de Lesneven. Renseignements : Christine Grimonprez (02.98.83.05.14) ou Stéphane Le Vourch (06.62.55.34.01).

✿ **Séjour ski en familles** : à Termignon du 6 au 14 février, au départ de Lesneven. Tarifs -voyage en car, pension complète, location de matériel, forfaits remontées mécaniques inclus : - 6 ans : 595 €, 6-14 ans : 670 €, + 14 ans : 720 €. Renseignements 06.67.95.63.91.

✿ **Concert de la chorale 2Si 2La et du groupe Break A Leg, le dimanche 16 novembre à 15h, à la salle Arvorik de Lesneven,** au profit de l'association Ty Ar Gwenan, pour soutenir les projets éducatifs des jeunes. Entrée libre. Renseignements : 02.98.83.09.77.

✿ **Le comité des fêtes et de l'animation culturelle de la ville de Lesneven** organise la 6<sup>ème</sup> édition du « Printemps des Arts » à la chapelle Saint-Joseph, du 20 mars au 1<sup>er</sup> avril 2015. Thème retenu : « Kermesse ». Ouverte aux artistes non professionnels de la Communauté de communes. Infos et inscriptions, par mail : [expositions@cfacl.fr](mailto:expositions@cfacl.fr) Date limite d'inscription : 31 janvier 2015.



● **15<sup>e</sup> Grande Veillée en breton à Ploudaniel : lundi 10 novembre, Espace Brocéliande.** 2 séances (à 14h30 et 20h précises). Contes, chants, histoires. Avec la participation exceptionnelle de Peryn & Gwenn. + Courte pièce de théâtre farsuz (15mn) avec Strollad Landi. En finale : 1 sketch avec Goulc'han Kervella et P. Mellouet. Entrée 5 €. 02.98.83.62.44. ou 06.40.46.96.25. ou 06.08.24.80.26.

● **Brignogan, Soirée 1980.** Vous avez aimé nos soirées années 1980 ; vous n'y avez pas encore goûté ? C'est le moment ! La der aura lieu **samedi 22 novembre**. Apéritif, repas et animation dansante, 39 € hébergement possible. Réservation au 02.98.85.80.78.

● **Le comité de jumelage de Saint-Méen organise son Kig Ha Farz le dimanche 16 novembre 2014 à partir de 12h** à la salle multifonctions de Saint Méen. Pour vos réservations, vous pouvez appeler, jusqu'au 8 novembre, au 02.98.83.69.71. ou au 02.98.83.62.18. Tarifs : Kig Ar Farz (11 € adulte, 8 € enfant -12 ans, 10 € à emporter) - Roti-pommes de terre (8 € adulte – 6 € enfant).

● **Les motards roulent pour le téléthon (11<sup>ème</sup> édition), Samedi 6 décembre 2014,** grand rassemblement motard au profit du Téléthon (salle de Kerjézéquel, Lesneven, 29). A partir de 10h, différentes animations sur site dont un mini salon, restauration possible sur place. Ouvert à tout public. A 14h, départ de la balade pour le tour de la côte des légendes. [g.tanne29@gmail.com](mailto:g.tanne29@gmail.com) Facebook : TelethonMoto29.



● **Samedi 15 novembre à 17h30 à l'Espace Multifonctions de Saint-Méen,** les bénévoles de la Bibliothèque vous invitent à venir à la rencontre d'Hervé LOSSEC, le fameux auteur des « Bretonnismes ». Il nous présentera sa nouvelle parution « Les histoires vraies » (10 nouvelles et récits). Un événement à ne pas manquer que cet échange avec un écrivain : Bonne humeur assurée ! Entrée gratuite.

● **Mois du film documentaire :** projection du film « Le Vide dans la maison » de Sylvain Bouttet. *Chaque jour, Yves rend visite à sa femme hospitalisée pour Alzheimer dans un centre spécialisé. Elle ne le reconnaît plus. Seul dans sa grande maison vide, il rend compte du quotidien de l'entourage face à la maladie. Le regard de Sylvain Bouttet pour comprendre cette maladie vue par les proches. Un film salutaire.* Documentaire réalisé à Bourg-Blanc. Projection suivie d'un débat avec le Dr Le Guyader, Neurologue-Neuropsychologue, Médecin au Centre Alzheimer Kuzh-Héol à Bourg-Blanc. **Vendredi 14 novembre, 20h30, salle Yves Bleunven, Le Folgoët.**

● **Université du Temps Libre, atelier cinéma jeudi 13 novembre.** Projection du film Chantons sous la pluie, de Stanley Donen. Débat animé par Didier Le Roux. Cinéma Even, rue Alsace-Lorraine, Lesneven, 13 h 45. Ouverture du guichet à 13h30. Tarif : adhérents de l'UTL (sur présentation de la carte) : 5 €. Non adhérents : Tarif habituel du cinéma : 6,5 €.

● L'APE école du Vieux Puits de Kernilis : **repas choucroute dimanche 30 novembre à 12h à la salle polyvalente,** sur place ou à emporter. Choucroute : 10 € et rôtis/frites : 8 €, 6 € pour les enfants. Réservation avant le 22/11, 02.98.25.56.25. / 06.37.00.30.02.

● **Plouider, Familles de la Baie-Familles Rurales :** soirée théâtre « Ainsi soient-elles », le vendredi 14 novembre à 20h30 à la salle Roger Calvez avec la troupe **VIS TA MINE**. Entrée 5 € pour les adultes. Comme toujours soirée détente assurée.

● **Dimanche 30 novembre de 9h à 18h, salle multifonction, foire à la puériculture et aux jouets** organisée par le Football Club de Saint Méen. Entrée 1.50 € (Gratuit pour les - de 12 ans). Rens. et réservations de tables (3.50 € la table de 1.20ml) au 06.86.43.48.52.



## Informations diverses

✂ **Assistante maternelle** agréée sur Plouider, dispose de places dès janvier pour accueillir vos enfants. Contact : 02.98.25.40.89.



✂ **Serres de Ravelin,** Saint-Frégant, le 10 et 11 novembre : « **Journées Plantations !** ». Journée spéciale fruitiers avec Jo Pronost le mardi 11. *10% de remise sur tous vos achats de pépinière : plantes de haies, arbres, fruitiers, arbustes...* **Profitez-en, c'est le bon moment pour planter !** Ouvert de 9h à 12h et de 13h30 à 17h30. Tél. : 02.98.83.01.94. [www.serresderavelin.com](http://www.serresderavelin.com)

✂ **Votre fleuriste Vert Anis de Lesneven, change ses horaires.** Ouvert 7jours/7 du lundi au dimanche de 9h à 12h30 et de 14h à 19h, le dimanche 9h30 à 12h30. Compositions deuil, mariage, anniversaire, et toutes autres occasions.

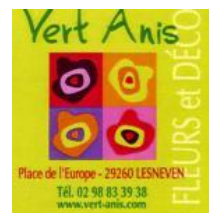

✂ **Cherche hangar** à louer, ou à partager sur la commune et ses alentours, étudie toutes propositions. Tél. : 06.82.87.70.05.

✂ **Nous vous rappelons que les pharmacies assurent la récupération des déchets médicaux.**

✂ **REPAM : Permanences téléphoniques** le mardi et le jeudi de 14h à 16h au 06.47.82.78.48. **Accueil sur rendez-vous au local du REPAM :** à la micro-crèche "Brin d'Eveil" à Plouider, les lundis 17 et 24 novembre, à la salle St Anne à Kerlouan, les mardis 18 et 25 novembre, au Centre Socioculturel à Lesneven les jeudis 13, 20 et 27 novembre de 17h à 19h. [repamdeslegendes@gmail.com](mailto:repamdeslegendes@gmail.com)



✂ Pour la 6<sup>ème</sup> année consécutive, le musée de la basilique du Folgoët accueille pendant la période de Noël, du 20 décembre au 06 janvier, une exposition de crèches de Noël de notre région, de France et du monde. **Les Amis du Folgoët lancent un appel à tous les possesseurs ou créateurs de crèches désireux de les prêter au musée.** Il serait intéressant de recevoir, cette année, des crèches dont les personnages et les animaux en bois ou dérivé du bois. Contacter Jean Loaëc, 2 rue de Glycines, 02.98.83.17.23., Albert Cavarec, 3 rue Edmond Rostand, 02.98.83.35.47., ou Yves Postec, 5 rue Beaumarchais, 02.98.83.15.88.

✂ **La MSA d'Armorique incite ses assurés à se faire vacciner contre la grippe.** C'est en effet le moyen le plus efficace de se protéger de cette maladie qui touche chaque année plusieurs millions de personnes. Par ailleurs, la MSA d'Armorique accompagne et prend en charge à 100 % le vaccin pour ses assurés âgés de plus de 65 ans et les autres personnes à risque.

Les personnes à risque sont : les personnes âgées de plus de 65 ans, les femmes enceintes quel que soit le trimestre de grossesse, les personnes atteintes de certaines affections (12 ALD concernées), les personnes souffrant d'obésité (IMC ≥ 40), l'entourage familial des nourrissons de moins de 6 mois présentant des facteurs de risques.

Celles-ci reçoivent un bon de prise en charge de leur MSA qui leur permet de retirer gratuitement et directement le vaccin, en pharmacie, sans prescription médicale (à l'exception des femmes enceintes et des personnes n'ayant pas été vaccinées l'an dernier qui doivent obligatoirement consulter leur médecin traitant).

Le vaccin pourra être administré soit par une infirmière, soit lors d'une prochaine consultation chez le médecin traitant.

Elles peuvent se faire vacciner jusqu'au 31 janvier 2015.

L'immunité contre le virus apparaît quelques jours après la vaccination. Il est donc important de se faire vacciner le plus tôt possible. Plus d'informations et de conseils sur [www.msa-armorique.fr](http://www.msa-armorique.fr)



## Divers

↳ **CINÉMA EVEN**, 18 rue Alsace-Lorraine à Lesneven. Tel. : 02.98.21.17.27.

« **Lili Rose** » : dimanche 09 (10h15) ; « **Le grimoire d'Arkandias** » : dimanche 09 et mardi 11 (15h45) ; « **Gone Girl** » : samedi 08, dimanche 09, lundi 10 et mardi 11 (20h15) ; « **Geronimo** » : jeudi 13 (20h15), dimanche 16 (10h45) ; « **Fury** » : vendredi 14 et samedi 15 (20h15), dimanche 16 (15h45) ; « **Mommy** » : dimanche 16 et lundi 17 (20h15) ; « **La vie de château** » film de 1965 : mardi 18 (20h15).

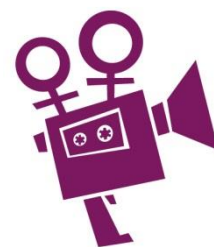

## MEMENTO

**Ordures ménagères** : collecte des bacs individuels le mercredi. Présenter le bac la veille au soir.

**Pharmacie de garde** : ☎ 32 37 (serveur vocal – 0.34 € TTC/min).

**Médecin de garde** : pour les urgences, du samedi soir au lundi matin 8h, et jours fériés, composez le 15.

**Chirurgien-dentiste** : 02.98.90.55.77.

**Secours en mer** : Cross Corsen ☎ 02.98.89.31.31 – du littoral au 16.16, en mer VHF canal 16.

**ADMR Plouider/Goulven** : permanences lundi, mardi, jeudi, vendredi de 10h à 12h ☎ 02.98.25.49.33.

**Déchetterie de Lesneven** (Gouerven) : du lundi au samedi de 9h à 12h et de 14h à 17h30 ☎ 02.98.21.09.36.

**Lyonnaise des eaux** : du lundi au vendredi de 8h à 19h et le samedi de 8h à 13h ☎ 0810.398.398 – Urgences 24h/24 ☎ 0810.898.898.

**Electricité** : ☎ 0810.333.029.

**Cabinet infirmier de la butte (SCP Simon-Le Guen-Calvez-Colin Barrand)** 4, place Saint Didier, Tél. : 02.98.25.40.06. Soins assurés 7j/7, 24h/24. Permanences au cabinet tous les jours 13h30-14h sauf dimanches et fériés.

**Cabinet infirmier Le Gléau-Letissier/ Grignou/Bleas** : 6 avenue Général de Gaulle, Brignogan ☎ 02.98.83.55.25.

**Cabinet infirmier Corlosquet, Rault, Stamm à Plounéour-Trez, au Bourg.** Soins infirmiers à domicile 24h/24, permanences au cabinet du lundi au vendredi de 8h à 8h30 sans rendez-vous. ☎ 02.98.83.55.44.

**Correspondants presse locaux** : Le Télégramme : Hervé PRONOST ☎ 06.86.38.19.12. ; [hpro@aliceadsl.fr](mailto:hpro@aliceadsl.fr), Ouest- France : Marc Letissier ☎ 06.84.14.08.39 ; [letissier.marc@wanadoo.fr](mailto:letissier.marc@wanadoo.fr)

**Puéricultrice de la PMI, Mme Le Bihan** : reçoit sur Rdv le vendredi de 8h30 à 12h à la PMI de Lesneven., CDAS de Lesneven ☎ 02.98.83.23.66.

**Assistante sociale** : permanence le mardi de 9h à 11h45 au CDAS, 6 Bd des frères Lumière, Lesneven, ☎02.98.83.23.66.

**Centre Local d'Information et de Coordination Gérontologique** : accueillir les personnes de plus de 60 ans et leur famille, de les renseigner sur leurs droits sociaux, de les accompagner dans leurs démarches administratives, de répondre à leurs diverses questions : aides à domicile, structures d'accueil, retours d'hospitalisation, adaptation du logement, APA, aide sociale. Lundi de 14h à 17h et mercredi, de 9h à 12h. 02.98.21.02.02.

**Réseau de santé RESPECTE** : soins palliatifs ou de support ☎ 02.98.30.70.01., du lundi au vendredi de 9h à 17h, [www.respecte.org](http://www.respecte.org), [asp.respecte@wanadoo.fr](mailto:asp.respecte@wanadoo.fr)

**Conciliateur de justice** : permanence en mairie de Lesneven le lundi de 14h à 17h ☎ 02.98.00.97.05., et en mairie de Kerlouan sur Rdv.

**Médiateur de la république** : autorité indépendante ayant pour mission d'aider à résoudre les litiges entre les administrés et l'administration, M. Jean Appere, permanence à la sous-préfecture de Brest, 3, rue Parmentier le mercredi matin sur Rdv ☎ 02. 98.41.00.66.

**ADIL**, agence départementale pour l'information sur le logement, 14 Bd Gambetta à Brest ☎ 02.98.46.37.38.

**ADAPEI** Section territoriale de Lesneven (association départementale des parents et amis de personnes handicapées mentales), Contact : ☎ 02.98.25.64.21 ou 08.77.66.50.58.

**Maison des personnes handicapées** : 1 C, rue Félix Le Dantec, 29018 Quimper Cedex ☎02.98.90.50.50.

